
#AboutLove
Tere Liye

Terimakasih telah download ebook ini di situs **https://buku.sekolahotomasi.com**

Bantu kami mengembangkan situs tersebut dengan **Klik iklan** yang muncul setelah menekan tombol **download** ya. :-)

#AboutLove

Tere Liye

Undang-undang Republik Indonesia Nomor 19 Tahun 2002
Tentang Hak Cipta

Ketentuan Pidana:
Pasal 72

1. Barangsiapa dengan sengaja melanggar dan tanpa hak melakukan perbuatan sebagaimana dimaksud dalam Pasal 2 Ayat (1) atau Pasal 49 Ayat (1) dan Ayat (2) dipidana dengan pidana penjara masing-masing paling singkat 1 (satu) bulan dan/ atau denda paling sedikit Rp1.000.000,00 (satu juta rupiah), atau pidana penjara paing lama 7 (tujuh) tahun dan/atau denda paling banyak Rp5.000.000.000,00 (lima miliar rupiah).
2. Barangsiapa dengan sengaja menyiarkan, memamerkan, mengedarkan, atau menjual kepada umum suatu ciptaan atau barang hasil pelanggaran hak cipta atau hak terkait sebagai dimaksud pada Ayat (1) dipidana dengan pidana penjara paling lama 5 (lima) tahun dan/atau denda paling banyak Rp500.000.000,00 (lima ratus juta rupiah).

#AboutLove

Tere Liye

Penerbit PT Gramedia Pustaka Utama
Jakarta
KOMPAS GRAMEDIA

#AboutLove
oleh Ilere Liye

615172001

© Penerbit PT Gramedia Pustaka Utama
Gedung Kompas Gramedia Blok I, Lt. 5
Jl. Palmerah Barat 29-37,
Jakarta 10270

Cover dan ilustrasi isi: Orkha Creative

Diterbitkan pertama kali oleh
Penerbit PT Gramedia Pustaka Utama
anggota IKAPI,
Jakarta, 2015

www.gramediapustakautama.com

Hak cipta dilindungi oleh undang-undang.
Dilarang mengutip atau memperbanyak sebagian
atau seluruh isi buku ini tanpa izin tertulis dari Penerbit.

Cetakan kedua: Juli 2015
Cetakan ketiga: September 2015

ISBN: 978-602-03-1778-6

128 hlm; 19 cm

Dicetak oleh Percetakan PT Gramedia, Jakarta
Isi di luar tanggung jawab Percetakan

#AboutLove

#AboutLove



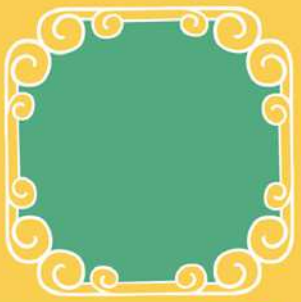

Kita tidak usah jadi pengendali udara, pengendali air, atau pengendali api. Kita cukup jadi pengendali hati. Itu sudah cukup sakti.







Ajari aku untuk selalu
memiliki hati yang

Cantik

Tidak peduli meski
orang-orang tidak pernah
sekali pun menyadari
kecantikan hati tersebut.

KALAU MEMANG
TERLIHAT RUMIT,

LUPAKANLAH.

ITU JELAS BUKAN
CINTA SEJATI KITA.

CINTA SEJATI
S E L A L U
SEDERHANA


AKU HANYA BERANI
BERMIMPI.
SUNGGUH TIDAK TERHITUNG
BERAPA KALI AKU BERMIMPI
TENTANG KAU.


Ada seseorang dalam hidupmu
yang ketika ia pergi, maka ia
juga membawa
sepotong
hatimu.



Perasaan itu tidak pernah

rumit

Orang-oranglah yang membuatnya rumit.



Terkadang cinta
tumbuh dengan
cara yang amat
ganjil dan di tempat
yang keliru.


Masa lalu tidak akan
pernah menang karena dia
selalu ada di belakang.



ITU BENAR, TERKADANG BAGI PASANGAN YANG SALING MENCINTAI, KEPERGIAN SALAH SATUNYA BISA BERARTI KEHILANGAN SEPARUH JIWA—TERMASUK KEHILANGAN SEPARUH KESEGARAN FISIK.



Percayalah, sakit hati itu

TEMPORER

Tapi pemahaman,
pelajaran yang diperoleh,
bisa abadi.



#AboutLove

#AboutLove

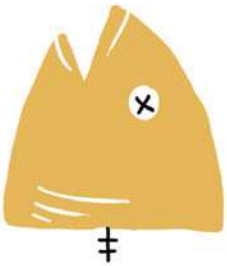

Cinta hanyalah segumpal perasaan dalam hati. Sama halnya dengan gumpal perasaan senang, gembira, sedih. Sama dengan kau suka makan gulai kepala ikan. Bedanya, kita selama ini terbiasa mengistimewakan gumpal perasaan yang disebut cinta. Kita beri dia porsi lebih penting, kita besarkan, terus menggumpal membesar. Coba saja kau cuekin, kau lupakan, maka gumpal cinta itu juga dengan cepat layu seperti kau bosan makan gulai kepala ikan.



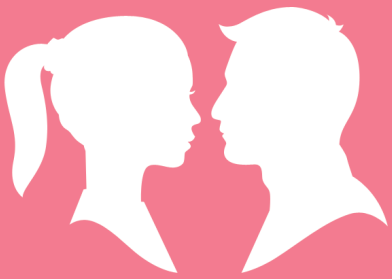

Suatu saat jika kau beruntung menemukan cinta sejatimu, ketika kalian saling bertatap untuk pertama kalinya, waktu akan berhenti. Seluruh semesta alam takzim menyampaikan salam. Ada cahaya keindahan yang menyemburat, menggetarkan jantung.

Hanya orang-orang yang beruntung yang bisa melihat cahaya itu, apalagi berkesempatan bisa merasakannya.

Jika kau memahami cinta
adalah perasaan irasional,
sesuatu yang tidak masuk
akal, tidak butuh penjelasan,
maka cepat atau lambat, luka
itu akan kembali menganga.

Kau dengan mudah
membenarkan apa pun yang
terjadi di hati, tanpa tahu,
tanpa memberikan
kesempatan berpikir bahwa itu
boleh jadi karena kau tidak
mampu mengendalikan
perasaan tersebut.



CINTA SEJATI
SELALU MENEMUKAN JALAN.
ADA SAJA KEBETULAN, NASIB, TAKDIR, ATAU APALAH SEBUTANNYA. TAPI SAYANGNYA, ORANG-ORANG YANG MENGAKU SEDANG DIRUNDUNG CINTA JUSTRU SEBALIKNYA, SELALU MEMAKSAKAN JALAN CERITA, KHAWATIR, CEMAS, SERTA BERBAGAI PERANGAI NORAK LAINNYA.
JIKA BERJODOH, TUHAN SENDIRI YANG AKAN MEMBERIKAN JALAN BAIKNYA. TERMASUK "KEBETULAN-KEBETULAN" YANG MENAKJUBKAN.



Urusan perasaan itu ibarat jalan raya panjang berkilo-kilometer. Semua orang melewatinya, dan punya jalannya masing-masing. Maka, kita semua, melewatinya dengan kekhasan masing-masing.

Berkelok-kelok, naik-turun, pemandangan indah, pemandangan menyedihkan, hujan deras, cerah sentosa, ban kempis, mogok, dan semua yang ada di sepanjang perjalanan. Maka, agama, nilai-nilai di sekitar kita, memberikan rambu-rambu sepanjang perjalanan tersebut.

Kalau kalian mau selamat dan berbahagia sampai di ujungnya, patuhi rambu-rambu tersebut. Jangan ngebut, jangan grasa-grusu, dan jangan nekat keluar jalur, agar tidak menyesal di kemudian hari.



Jangan iri dengan kisah cinta yang ada dalam novel, film, lagu, dan sebagainya.

Itu semua ditulis oleh manusia, direka-reka, karangan saja. Sedangkan kisah cinta kita, sungguh akan ditulis oleh yang Maha Memiliki skenario terbaik. Tidak akan tertukar. Tidak akan keliru.

Kitalah pemeran utamanya, jadi mari menjadi pemeran cerita paling keren, agar keren sudahlah skenario yang kita jalani.



Kitalah yang mengendalikan hati dan perasaan kita. Jangan dibalik, hidup kita yang dikendalikan hati dan perasaan. Bisa berbahaya. Dan lebih celaka lagi, kalau hidup kita dikendalikan seseorang yang bukan siapa-siapa, hanya karena kita menambatkan ilusi pengharapan/rindu padanya.

Menyakitkan kalau
kita hanya jadi
alternatif orang lain.
Cuma opsi,
dibutuhkan karena
tidak ada pilihan
terbaik. Tapi tidak
mengapa, banyak
orang yang hidup
bahagia dengan
kondisi tersebut,
sepanjang kita terus
membuktikan kita
sejatinya adalah
prioritas pertama
dalam hidup ini.
Cepat atau lambat,
orang lain akan tahu
hal tersebut.

Kita memang
tidak bisa
melihat penjelasan
di hati orang lain,
tetapi bukan berarti
penjelasan itu
tidak ada

Sejatinya,
rasa suka tidak perlu diumbar,
ditulis, apalagi kau pamer-
pamerkan. Semakin sering kau
mengatakannya, jangan-jangan
itu semakin hambar, jangan-
jangan kita mengatakannya
hanya karena untuk
menyugesti,
bertanya pada diri sendiri, apa
memang sesuka itu.

#AboutLove

#AboutLove


DI MUKA BUMI INI, SETIAP ADA PERTEMUAN, PASTI ADA PERPISAHAN.
KALIMAT INI SEHARUSNYA YANG PERTAMA KALI DIPELAJARI OLEH SETIAP ORANG YANG AKAN, SEDANG, TELAH, ATAU BERHENTI JATUH CINTA.



Kau tidak akan
mendapatkan seseorang
kalau kau

TERLALU

mencintainya.


BERASUMSI DENGAN PERASAAN, SAMA SAJA DENGAN MEMBIARKAN HATIMU DIRACUNI HARAPAN BAIK, PADAHAL BISA SAJA KENYATAANNYA TIDAK SEPERTI ITU, MENYAKITKAN.


Terkadang kesedihan
memerlukan
KESENDIRIAN
meskipun
sering kali kesendirian
mengundang kesedihan
tak tertahankan.



Kau tahu, hakikat cinta adalah

Melepaskan.

Semakin sejati ia, semakin tulus kau melepaskannya. Percayalah, jika memang itu cinta sejatimu, tidak peduli aral melintang, ia akan kembali sendiri padamu. Banyak sekali pencinta di dunia ini yang melupakan kebijaksanaan sesederhana itu. Malah sebaliknya, berbual bilang cinta, namun dia menggenggamnya erat-erat.



BENCI atau SUKA

itu relatif.

Lama-lama terbiasa, lama-lama jatuh cinta. Yang benci jadi cinta, yang cinta jadi benci. Begitulah perasaan bisa menyesuaikan diri begitu hebat.



JIKA ADA YANG MENYAKITI PERASAAN KITA SATU KALI, MAKA ITU BOLEH JADI SALAH PELAKUNYA. SESEORANG ITU MEMANG JAHAT.

TETAPI JIKA UNTUK KEDUA KALI DAN SETERUSNYA, BOLEH JADI ITU SALAH KITA SENDIRI. KITA MEMANG MAU SAJA DISAKITI LAGI, LAGI, DAN LAGI.

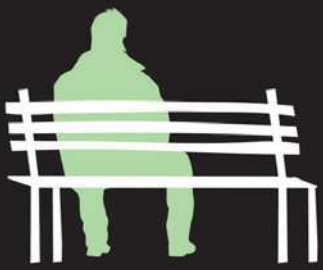

Kesepian

bukan alasan baik
untuk jatuh cinta.

Karena ketahuilah,
banyak orang yang
tetap merasa kesepian
meski telah jatuh cinta.

YA TUHAN, AKU SEMPURNA TERTIKAM OLEH ILUSIKU SENDIRI.
PENGKHIANATAN OLEH HATIKU YANG SIBUK MENGUNTAI SIMPUL PERTANDA
CINTA.



karena cinta sejati bukan monopoli orang-orang ganteng dan cantik saja. Cinta sejati juga bisa dijalani oleh orang-orang dengan wajah pas-pasan atau pesek seperti kita.

#AboutLove

#AboutLove

TIDAK SEMUA
ORANG MENDAPATKAN
PILIHAN PERTAMA
DALAM HIDUP INI.
TAPI KITA BISA HIDUP
SAMA BAHAGIANYA
DENGAN MEREKA,
MESKI HANYA
MENDAPATKAN PILIHAN
KEDUA, KETIGA,
ATAU BAHKAN KE-

101



UNTUK MENGETAHUI
SUASANA HATI SESEORANG,
KADANG CUKUP DENGAN
TAHU DIA SEDANG
MENYUKAI LAGU APA.



DAN JIKA LAGU ITU TERUS
JADI FAVORITNYA
BERTAHUN-TAHUN, MAKA
SUASANA HATI ITU BOLEH
JADI TERUS MENETAP
BERTAHUN-TAHUN
MENJADI KENANGAN.


CINTA TANPA
KOMITMEN
DAN
KEPERCAYAAN
SEPERTI MEJA TIGA KAKI
KEHILANGAN
KEDUA KAKINYA
PUNTUH

Betapa dekatnya kosakata

"CEMBURU"

dengan

"CEMBERUT"

Jangan-jangan, dua kata ini
saling berhubungan,
entah yang mana lebih dulu lahir.

MEMILIH PASANGAN ITU BUKAN SEKADAR LIHAT FISIK LUARNYA. KARENA KALAU HANYA ITU, BUKANKAH KALIAN SENDIRI PERNAH MENGALAMINYA? MENGAMBIL POTONGAN PALING BESAR, TERNYATA ITU BUKAN RENDANG, ITU LENGKUAS YANG TERTUTUP BUMBU LEZAT. LUARNYA MEMANG SAMA-SAMA MENGGODA, TAPI KETIKA DIGIGIT RASANYA BERBEDA. DEMIKIANLAH.



***

Kadang kita memikirkan seseorang, menunggu reply SMS, komen, atau membaca postingan kita, menanti dia online, dan sebagainya. Tapi nyatanya seseorang itu justru sedang asyik dengan orang lainnya lagi, atau malah lagi asyik (maaf) ngupil. Jadi lebih baik sibukkan diri memikirkan dan mengerjakan hal yang bermanfaat.

Waktu itu berharga, jangan dihabiskan percuma.

***

Cinta
ADALAH
Perbuatan

KATA -KATA DAN TULISAN
INDAH

ADALAH
Omong
Kosong


KEMBALI
PULANG
Kau Tidak Pernah
Ingin Kembali,
Karena Aku
Tidak Pernah Menjadi
Tempat Kau Pulang.

KAU TAHU,
TERLALU
MENCINTAI
TERKADANG
MEMBUAT
KITA BERPIKIR
TIDAK RASIONAL.

Kau tahu,
terlalu
mencintai
terkadang
membuat
kita berpikir
tidak rasional.

Rasa sakit di hati itu hanya
ibarat kabut di pagi hari.

Tunggulah matahari
tiba, maka dia akan
hilang bersama siraman
lembut cahayanya.

Rasa sakit di hati itu
hanyalah ibarat kabut pagi.
Tidak pernah mengubah
hakikat indahnya pagi.

Bahkan bagi yang senantiasa
bersyukur, dia akan menari
(meski sambil menangis)
di tengah kabut. Dan itu
sungguh tarian indah.

Tarian penerimaan



#AboutLove

#AboutLove

Bagi perempuan

(mungkin)

memang lebih baik

dicintai

daripada

mencintai

Bukankah ini benar?

Kalau kita pacaran,
terus manggil pacarnya

MAMA-PAPA,

atau

ABI-UMMI,

mesra banget di media sosial.

Maka saat putus,
genap sudah kita

JANDA-DUDA.

WAKTU SELALU BERBAIK HATI MENGOBATI KESEDIHAN.

JADI, KALAU KITA TIDAK TAHU HARUS BAGAIMANA LAGI, BIARKAN OBAT INI **BEKERJA.**

COBALAH UNTUK **BERTAHAN**, MENUNGGU, CEPAT ATAU LAMBAT KESEDIHAN ITU AKAN **PERGI.**

CINTA BUKAN KALIMAT GOMBAL

Cinta adalah komitmen
untuk saling mendukung,
untuk selalu ada,
baik senang maupun duka.

JIKA KITA INGIN
MENDAPAT CINTA DENGAN CEPAT,
WAJAH DAN TAMPILAN FISIK
MUNGKIN
AKAN BERGUNA.

TAPI JIKA KITA INGIN
MENDAPAT CINTA YANG AWET,
TAHAN LAMA,
MAKA RASA NYAMAN
DAN SELERA HUMOR
MENJADI KUNCINYA.

MENUNGGU SESEORANG

YANG TERNYATA TIDAK MENUNGGU KITA

ITU SAMA SAJA

SEPERTI KITA MENUNGGU

KERETA LEWAT

DI HALTE BUS

TIDAK AKAN LEWAT

SAMPAI KAPANPUN



ORANG-ORANG YANG SEDANG JATUH CINTA MEMANG CENDERUNG MENGHUBUNGKAN SATU HAL DAN HAL LAINNYA. MENCARI-CARI PENJELASAN YANG MEMBUAT HATINYA SENANG.

Lepaskanlah,

maka esok lusa, jika dia adalah cinta sejatimu, dia pasti akan kembali dengan cara mengagumkan. Ada saja takdir hebat yang tercipta untuk kita.

Jika dia tidak kembali, maka sederhana jadinya, itu bukan cinta sejatimu.

Jangan habiskan waktu menjelaskan kepada orang yang memang tidak mau penjelaran. Sejuta penjelaran tetap tidak dia terima.

Jangan memberikan jawaban kepada orang-orang yang memang sejatinya tidak butuh jawaban. Sejuta jawaban, dia tetap tidak percaya.

Waktu terlalu berharga dihabiskan sia-sia.




HIDUP INI BUKAN KOMPUTER.
YANG BISA KALIAN CTRL+Z,
UNDO BEGITU SAJA SEMUA
PERASAAN YANG TELAH TERJADI.
MAKA SELALU BERHATI-HATILAH
DALAM URUSAN PERASAAN.
Ctrl.
Z

#AboutLove

#AboutLove



URUSAN INI SEBENARNYA AMAT SEDERHANA. SESEORANG YANG MENCINTAIMU KARENA FISIK, MAKA SUATU HARI IA JUGA AKAN PERGI KARENA ALASAN FISIK TERSEBUT. SESEORANG YANG MENYUKAIMU KARENA MATERI, MAKA SUATU HARI IA JUGA AKAN PERGI KARENA MATERI. TETAPI SESEORANG YANG MENCINTAIMU KARENA HATI, MAKA IA TIDAK AKAN PERNAH PERGI. KARENA HATI TIDAK PERNAH MENGAJARKAN TENTANG UKURAN RELATIF LEBIH BAIK ATAU LEBIH BURUK.

Pintu hati itu tidak seperti pintu bendungan, yang kapan pun aman dibuka-tutup, tidak merembes. Dalam urusan perasaan,

sekali pintu hati dibiarkan terbuka, maka susah payah menutupnya kembali,

tetap merembes, bahkan lubang bocornya di mana-mana, membahayakan seluruh bendungan. Maka, jika kita belum siap, belum niat serius, janganlah suka membuka-tutup pintu hati.

Dan tentu saja, jangan mau digombali oleh orang yang terbiasa sekali membuka-tutup pintu hatinya. Lah, pintu bendungan dunia nyata saja hanya dalam kondisi tertentu dibuka-tutup.



Bagi orang-orang yang memendam rindu, mencintai dalam diam, maka apa-apa yang ditunjukkannya hanyalah bagai gunung es di dalam samudra, hanya memperlihatkan pucuk kecil dari betapa besar perasaan itu di bagian dalamnya.

Besar sekali yang tersembunyi.

Tapi bagi para tukang gombal, yang berceceran perasaannya di mana-mana, maka apa-apa yang diperlihatkannya itu justru adalah semuanya, itu pun dikali dua dengan lebay dan kepalsuan. Tidak ada lagi yang tersisa di bagian dalamnya.

Sudah diobral habis.

ORANG YANG MEMENDAM PERASAAN SERING KALI

—TERJEBAK—

OLEH HATINYA SENDIRI. SIBUK MERANGKAI SEMUA KEJADIAN DI SEKITARNYA UNTUK MEMBENARKAN HATINYA BERHARAP. SIBUK MENGHUBUNGKAN BANYAK HAL AGAR HATINYA SENANG MENIMBUN MIMPI. SEHINGGA SUATU KETIKA DIA TIDAK TAHU LAGI MANA SIMPUL YANG NYATA, MANA SIMPUL YANG DUSTA.

Itulah, jatuh cinta itu persis seperti ketika kau naik gunung tiba-tiba terjerembap ke dalam jurang dalam. Meluncurnya mudah, tapi susah payah merangkak naik kembali.

Jatuh cinta itu persis seperti komputer atau HP kau yang tiba-tiba terkena virus, kenanya gampang, tapi memperbaiki, servis datanya susah sekali—bahkan tetap tidak bisa diperbaiki hingga kapan pun.

Jatuh cinta itu sama dengan kau naik mobil cepat, kau gas kencang, jalan landai, tiba-tiba remnya blong. Mobil kau melaju tak terkira, susah payah menghentikannya. Bahkan harus menabrak sana-sini, kau patah hati.

Jika dua orang benar-benar saling menyukai, itu bukan berarti mereka harus bersama saat ini juga. Tunggulah

di WAKTU YANG TEPAT

saat semua memang sudah siap, maka kebersamaan itu bisa jadi hadiah yang hebat untuk orang-orang yang bersabar.

Sementara kalau waktunya belum tiba, sibukkanlah diri untuk terus menjadi lebih baik, bukan dengan melanggar banyak larangan. Waktu dan jarak akan menyingkap rahasia besarnya, apakah rasa suka itu semakin besar, atau semakin memudar.

Pilihlah pasangan yang kaya.
Tapi bukan kaya hartanya,
melainkan

KAYA WAKTUNYA,

sehingga dia punya banyak
waktu untuk dihabiskan
bersama kita—termasuk saat
dia sibuk sekalipun.
Karena hari ini, orang-orang
sebenarnya lebih banyak
bercengkerama dengan
pasangan nempel terusnya,
yaitu gadget macam HP,
laptop, dan sebagainya.

TIDAK ADA YANG BISA DILUPAKAN, TERMASUK SEKALIPUN KITA MEMANG TIDAK INGAT LAGI. KARENA BOLEH JADI, DI SISI-SISI LAIN, HAL TERSEBUT TETAP DIINGAT HINGGA KAPAN PUN.

JIKA KITA TIDAK BISA MEMAHAMINYA DARI SISI YANG TIDAK INGAT LAGI, MAKA COBALAH DARI SISI YANG HINGGA KAPAN PUN TETAP MENGINGATNYA.

DENGAN DEMIKIAN, SEMOGA KITA SELALU BISA MENGHORMATI PERASAAN-PERASAAN YANG SEMPAT BERSINGGUNGAN DENGAN HIDUP KITA.

JIKA OTAKKU SEDANG

BENCI,

MAKA AKU AKAN

BERPIKIRAN

NEGATIF

TERUS SEPANJANG HARI.

Bolehkah menyatakan kerinduan perasaan kepada seseorang ?

Tentu saja boleh. Tapi jika kita belum siap untuk mengikatkan diri dalam hubungan yang serius, ikatan yang bahkan oleh negara pun diakui dan dilindungi, maka sampaikanlah perasaan itu pada angin saat menerpa wajah, pada tetes air hujan saat menatap keluar jendela, pada butir nasi saat menatap piring, pada cicak di langit-langit kamar saat sendirian dan tak tahan lagi hingga boleh jadi menangis. Dan jangan lupa, sampaikanlah perasaan itu pada yang Maha Menyayangi. Semoga semua kehormatan perasaan kita dibalas dengan sesuatu yang lebih baik.

#AboutLove

#AboutLove


CINTA ITU MUSIK
MACAM INDAH
YANG
BEDANYA
CINTA SEJATI
AKAN MEMBUATMU
TETAP MENARI
MESKIPUN MUSIKNYA
TELAH LAMA BERHENTI.


CINTA BUKAN SEKADAR MEMAAFKAN.
CINTA BUKAN SEKADAR soal menerima APA ADANYA.
CINTA ADALAH Harga Diri.
CINTA ADALAH RASIONALISME SEMPURNA



Maka akan lebih menyakitkan akibatnya ketika kita mengalami jatuh cinta sekaligus kesedihan yang mendalam.


CINTA
selalu saja
MISTERIUS
JANGAN
DIBURU-BURU,
atau kau akan
MERUSAK
JALAN CERITANYA


ADA ORANG-ORANG
YANG JATUH CINTA
TAPI TIDAK DITAKDIRKAN
BERSAMA.
ADA ORANG-ORANG
YANG BERSAMA,
TAPI TIDAK JATUH
CINTA.
ADA PULA ORANG-ORANG
YANG JATUH CINTA
DITAK-
DIRKAN
BERSAMA.


PATAH HATI itu
KESEMPATAN BAIK
MENUJU
Kedewasaan
-DAN-
MATANGNYA
berpikir

JIKA ADA SESEORANG YANG JATUH CINTA. MAKA LAZIMNYA YANG PALING SIBUK ADALAH TEMAN BAIK SESEORANG ITU.



SIBUK JADI TEMPAT CERITA, MENDENGARKAN, TEMPAT BERKELUH KESAH, TEMPAT GALAU TERTUMPAH, DITANYA INI-ITU, DAN SEBAGAINYA.

MESKIPUN TIDAK BILANG,
ITU TETAP CINTA,
BUKAN? TIDAK AKAN
BERKURANG NILAINYA
WALAU SATU SENTI.
KARENA SUNGGUH, DIKATAKAN
ATAU TIDAK DIKATAKAN,
ITU TETAP CINTA.

JIKA KITA MENYUKAI
SESEORANG, BUKAN BERARTI
KITA HARUS

MEMILIKINYA.

ADUH,
BAHKAN DIRI KITA
SENDIRI SAJA BUKAN MILIK KITA,
APALAGI ORANG LAIN.

JANGAN-JANGAN NASIHAT ORANG TUA ITU BENAR: BAHAGIA ADALAH PILIHAN.



#AboutLove

#AboutLove

Tak peduli seberapa
MEMBAHAGIAKAN
atau MENYEDIHKAN,

HIDUP HARUS TERUS BERLANJUT.

WAKTULAH
yang selalu MENEPATI JANJI
dan berbaik hati MENGOBATI
SEGALANYA.

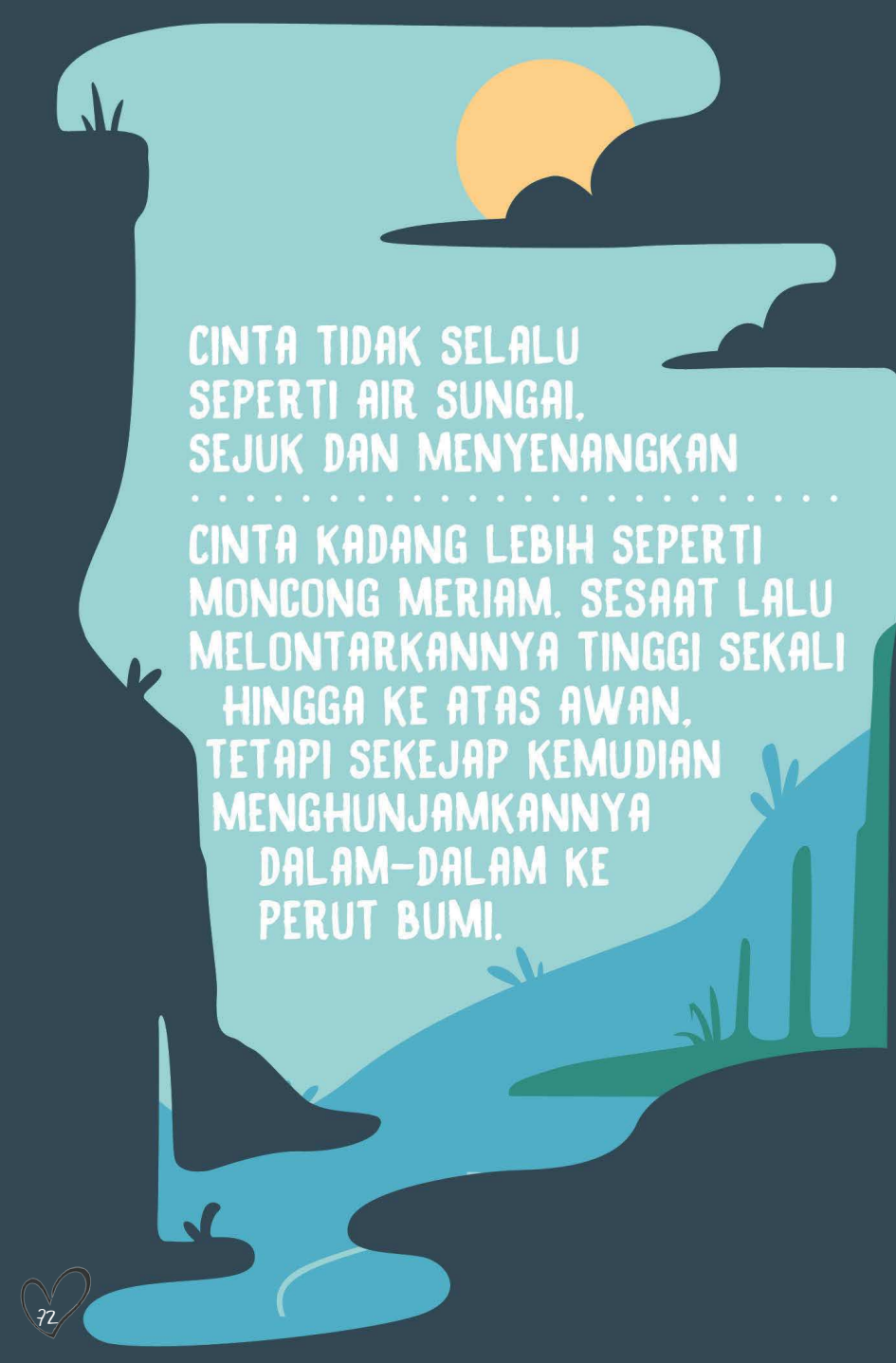
CINTA TIDAK SELALU
SEPERTI AIR SUNGAI,
SEJUK DAN MENYENANGKAN
CINTA KADANG LEBIH SEPERTI
MONCONG MERIAM. SESAAT LALU
MELONTARKANNYA TINGGI SEKALI
HINGGA KE ATAS AWAN,
TETAPI SEKEJAP KEMUDIAN
MENGHUNJAMKANNYA
DALAM-DALAM KE
PERUT BUMI.



KETIKA SESEORANG BERHENTI MENANGIS, MAKA BEBERAPA SAAT KEMUDIAN, TENTU SAJA AIR MATANYA AKAN KERING DI PIPI, ISAKNYA AKAN HILANG DI SENYAP, SEPERTI TIDAK ADA LAGI SISA TANGIS DI WAJAH.

TETAPI TANGISAN ITU TETAP TERTINGGAL DI HATI. KESEDIHAN, RASA SAKIT, KESENDIRIAN, BEBAN YANG MEMBEKAS. BOLEH JADI SEBENTAR, BOLEH JADI SELAMANYA.

APA PUN BENTUK KEHILANGAN ITU KETAHUILAH, CARA TERBAIK UNTUK MEMAHAMINYA ADALAH SELALU DARI SISI YANG PERGI.

BUKAN DARI SISI YANG DITINGGALKAN.



PERA-SAAN

ITU TIDAK SESEDERHANA SATU
TAMBAH SATU SAMA DENGAN DUA.
BAHKAN KETIKA PERASAAN ITU
SUDAH JELAS BAGAI BINTANG
DI LANGIT, GEMERLAP INDAH
TAK TERKIRA, TETAP SAJA
DIA BUKAN RUMUS MATEMATIKA.

PERASAAN
adalah
PERASAAN



PERASAAN SAYANG
YANG BERLEBIHAN
ESOK LUSA
JUSTRU BISA
MENGHASILKAN
KEBENCIAN
TAK TERHINGGA
JIKA KITA TIDAK BISA
MENGENDALIKAN
URUSAN HATI.

BERHENTI MENCINTAI

SAMA SULITNYA DENGAN

BERHENTI MEMBENCI

TAPI ADUHAI NASIB,

MEMULAI MENCINTAI

SAMA MUDAHNYA DENGAN

MEMULAI MEMBENCI


JANGAN BIARKAN
"PERASAAN"
KITA Berserakan, BERCECERAN
di Facebook atau Twitter.
Orang yang ingin kita
cari-cari perhatiannya
toh
TIDAK AKAN
MEMPERHATIKANNYA.
Comic Sans
POST

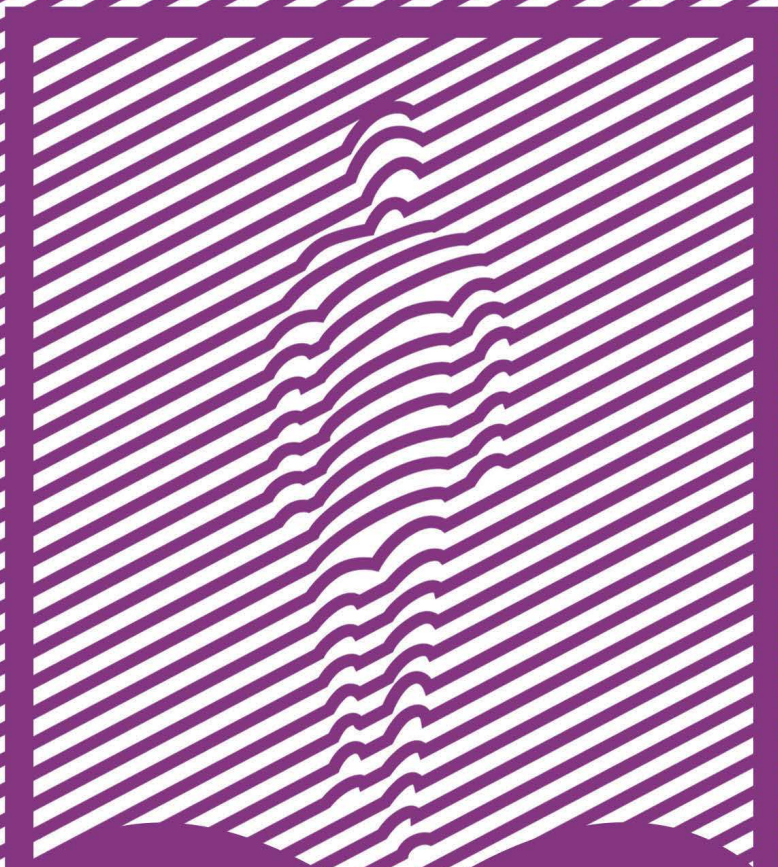

MUNGKIN ADA BENARNYA BUKU-BUKU ITU BILANG.
ORANG-ORANG YANG JATUH CINTA TERKADANG
TERBELENGGU OLEH ILUSI
YANG DICIPTAKAN OLEH HATINYA SENDIRI.

Seseorang yang kita lupakan,
boleh jadi yang mengingat kita
paling banyak.

#AboutLove

#AboutLove


PENCINTA
SEJATI
Tidak
AKAN PERNAH
Menyerah
— SEBELUM —
KEMATIAN
DATANG MENJEMPUT
DIRINYA


SAAT PINTU HATI
TERLALU DIBUKA
PADAHAL BELUM
SAATNYA, MAKA
TUNAS-TUNAS PERASAAN
TIDAK BISA DIPANGKAS
LAGI. SEMAKIN DITIKAM,
DIA TUMBUH DUA KALI
LIPATNYA. SEMAKIN
DIINJAK, HELAI DAUN
BARUNYA SEMAKIN
BANYAK.

Barang hilang, sungguh aneh perilakunya. Semakin dicari semakin tidak ketemu. Saat dilupakan, diikhlaskan, malah muncul sendiri di depan mata. Nah, boleh jadi sama kasusnya dengan urusan perasaan. Dipaksa-paksa, dikejar-kejar, malah tidak dapat. Ketika diikhlaskan, dilepaskan, besok lusa malah kembali dengan sendirinya dan penuh.


AKU HARUS MENYIBUKKAN DIRI.
MEMBUNUH DENGAN TEGA
SETIAP KALI KERINDUAN ITU MUNCUL.
YA TUHAN, BERAT SEKALI MELAKUKANNYA.
SUNGGUH BERAT, KARENA ITU BERARTI
AKU HARUS MENIKAM HATIKU SETIAP DETIK.

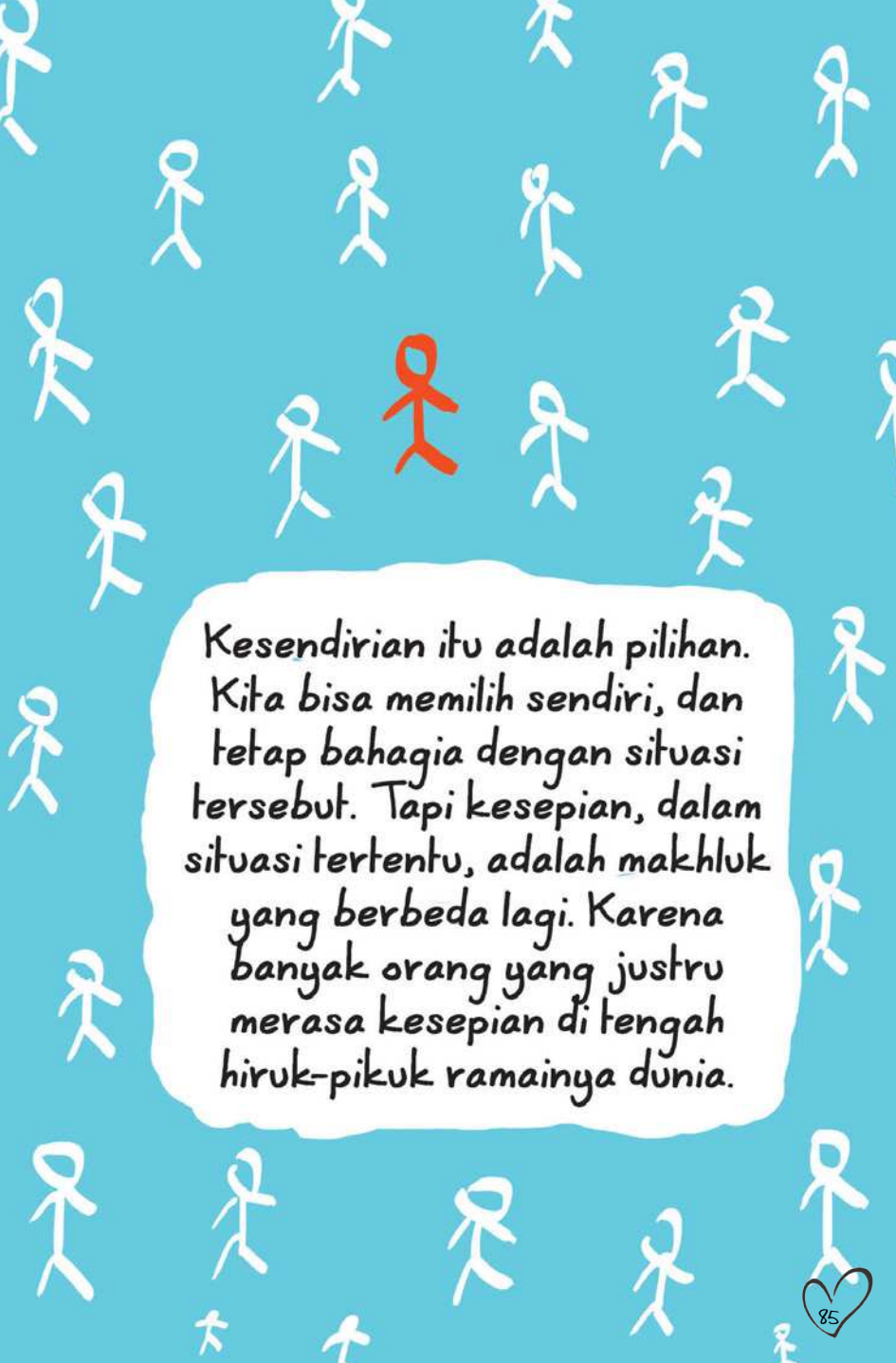

Kesendirian itu adalah pilihan. Kita bisa memilih sendiri, dan tetap bahagia dengan situasi tersebut. Tapi kesepian, dalam situasi tertentu, adalah makhluk yang berbeda lagi. Karena banyak orang yang justru merasa kesepian di tengah hiruk-pikuk ramainya dunia.

Jodoh itu tidak perlu dikejar.
Apanya yang mau dikejar?
Memangnya dia lagi lari? Lagi pula,
gaya banget bilang dikejar,
berpapasan di jalan saja sudah
melipir kayak layangan putus.
Jodoh itu hanya cukup didatangi.
Datangi orangtuanya, bawa
rombongan keluarga. Beres.




JANGAN HABISKAN WAKTU
MEMIKIRKAN SESE-ORANG YANG MUNGKIN SAJA TIDAK PERNAH MEMI-KIRKAN KITA.


SEBENARNYA SIAPA
YANG MEMBUAT KITA KECEWA?
KITA SENDIRI.
KITA TIDAK AKAN PERNAH KECEWA
JIKA KITA SELALU
MENGENDALIKAN HARAPAN.
MAU SECANGGIH APA PUN ORANG LAIN MEMUPUK
MENIMBUN PERHATIANNYA,
KALAU KITA SEMPURNA MENGENDALIKAN HATI,
NO PROBLEM AT ALL.

Kekeliruan FATAL dari orang yang Jatuh Cinta adalah:

dia menginginkan cintanya
berbalas, pengin tahu apakah
seseorang itu juga suka atau tidak.

padahal sebenarnya,
jatuh cinta itu sendiri
sudah anugerah. sudah spesial.

terlepas dari dibalas
atau tidak,
tahu atau tidak.

HATIKU SEDANG RINDU, MAKA AKU SALAH BICARA MELULU, JUGA LUPA MELETAKKAN BARANG DI MANALAH, PUN KADANG TIDAK TAHU INI TADI SAYA MAU MELAKUKAN APA?

#AboutLove

#AboutLove

KESETIAAN

TIDAK DIBUKTIKAN

lewat kata-kata

APALAGI KALIMAT MANIS
PENUH GOMBAL.



KESETIAAN ADALAH FUNGSI

PERBUATAN

Tindakan

YANG DISAKSIKAN
OLEH WAKTU
DAN DUNIA




CINTA PERTAMA
itu
TIDAK SPESIAL,
karena yang paling
— spesial adalah —
CINTA TERAKHIR
DAN ITU
SELAMA-LAMANYA
TETAPI JIKA KALIAN
BERUNTUNG,
AKAN LEBIH SPESIAL LAGI JIKA
CINTA PERTAMA
ITU SEKALIGUS MENJADI
CINTA TERAKHIR
DAN
SELAMA-LAMANYA

JIKA

BELUM SIAP

MAKA

TUTUP  PINTUNYA

RAPAT - RAPAT

GEMBOK  DENGAN



Rantai Terbaik,

LANTAS LEMPARKAN ANAK KUNCINYA KE DALAM LAUTAN LUAS. BEGITULAH CARA TERBAIK MENJAGA HATI DARI PERASAAN. JANGAN CEMAS ANAK KUNCINYA TIDAK AKAN KETEMU. JIKA SUDAH TIBA SAATNYA, JIKA TUHAN MENAKDIRKANnya DEMIKIAN, JODOH YANG BAIK AKAN MEMBAWA ANAK KUNCINYA, DAN HEI, PAS SEKALI, SEMPURNA SUDAH

MEMBUKA PINTU HATI.

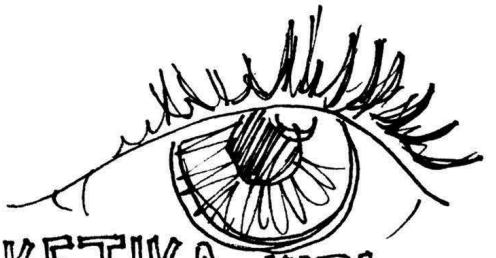

KETIKA KITA
SUNGGUH MENYAYANGI
seseorang, maka
PERASAAN ITU
TIDAK HANYA MENETAP DI HATI,
tapi juga di
bola mata kita.

ITULAH KENAPA,
SAAT ADA SESEORANG YANG BENAR-BENAR MENCINTAI ORANG LAIN,
maka rasa cintanya
TERLIHAT DARI
BOLA MATANYA.
Bola mata itu MENATAP
SERIBU KALI
lebih indah.

BUKAN KETIKA diomeli, dimarahi, dicereweti

YANG MENYAKITKAN.

Itu sih tandanya orang lain **MASIH SAYANG.**

YANG LEBIH MENYAKITKAN ADALAH:

saat orang lain memutuskan sudah

TIDAK PEDULI LAGI.

→ DITEGUR TIDAK. ←
→ DISAPA JUGA TIDAK. ←
→ DIDIAMKAN SAJA. ←

DIANGGAP TIDAK ADA.


ADA BANYAK PINTU TEMPAT DATANGNYA rasa suka.
SEBAGIAN BESAR MENGGUNAKAN
DAN
TAPI ORANG-ORANG YANG PAHAM MENGGUNAKAN pintu hatinya.



Sayangnya, dahan-dahan ini tidak akan terlihat oleh orang yang terlalu dekat, melotot pula, takut sekali kehilangan, saat menatap pohon cinta.

CINTA SEJATI

selalu datang pada
saat yang
waktu yang
tempat yang **TEPAT.**

IA tidak
pernah tersesat
sepanjang kalian
memiliki sesuatu.

Apa sesuatu itu?
Tentu saja bukan



GPS,



alat pelacak,
dan sebagainya.

Sesuatu itu adalah
pemahaman yang
baik bagaimana
mengendalikan
perasaan.





Hidup ini memang begitu-begitu saja.

MILIAR MANUSIA

di atas bumi;

tiap detik,
setidaknya ada
yang jatuh cinta,
pun tiap detik, ada
yang berpisah.

Jadi,
tidak perlu
galau, sakit hati,
sesak, toh penulis
skenario hidup
kita adalah yang
Maha Mengetahui.
Dijalani saja,
apa pun ujungnya.
Syukur-syukur

HAPPY ENDING.

SETIAP CINTA MEMILIKI WAKTUNYA

JIKA SEKARANG BELUM SAATNYA

BELUM SIAP, BELUM PANTAS,

MAKA BUKAN BERARTI *itu tidak cinta* →→→

BERSABAR *lebih baik*

#AboutLove

#AboutLove

Jatuh cinta adalah salah satu anugerah terbaik. Cinta memberi kita kesempatan untuk memahami banyak hal. Cinta juga menjadikan kita lebih dewasa, lebih berani, dan bertanggung jawab. Cinta pula yang menjadikan manusia sebagai manusia.

Masing-masing dari kita memiliki kutipan favorit tentang cinta. Satu, sepuluh, atau bahkan seratus kutipan seperti yang ada dalam buku ini bisa menjadi pegangan kita dalam mencinta.

#AboutLove merupakan rangkuman kutipan cinta terfavorit dari Tere Liye.

Selamat menikmati cinta.

Penerbit
PT Gramedia Pustaka Utama
Kompas Gramedia Building
Blok I, Lantai 5
Jl. Palmerah Barat 29-37
Jakarta 10270
www.gramediapustakautama.com

